

# RELATÓRIO 2022

PROJETO  
**CONEXÃ**  
**ESPORTIVA**  
VIDA É O QUE ACONTECE AQUI FORA.

# Atendimentos

**Conexão Esportiva 2022** .....

**723**  
alunos

**Sec. de Estado de Desenvolvimento Social** .....

**452**  
alunos

**Edital da Lei Estadual de Incentivo ao Esporte**

Iniciação Esportiva (alunos entre 6 e 10 anos)

Basquetebol (alunos entre 11 e 17 anos)

Voleibol (alunos entre 11 e 17 anos)

Parceria Centro de Atendimento Socioinfantil - CASI

Parceria ONG Casa do Caminho

Parceria E. M. Valéria Junqueira Paduan

**Pref. Municipal de Santa Rita do Sapucaí** .....

**277**  
alunos

**Edital de Projetos Esportivos**

Iniciação Esportiva (alunos entre 6 e 10 anos)

Futebol/Futsal (alunos entre 11 e 17 anos)

Tênis (alunos entre 07 e 17 anos)

Parceria ONG Casa do Caminho

Parceria Assoc. de Pais e Amigos dos Excepcionais - APAE

Parceria E.M. Joaquim Inácio

Parceria E.M. José Ribeiro de Carvalho

Parceria E.M. Valéria Junqueira Paduan

Parceria E.M. Vicente Ribeiro do Vale

## Polos

📍 ETE FMC

📍 Inatel

📍 E. M. Valéria Junqueira Paduan

📍 Ginásio Jacques Bressler

## Equipe

1 Coordenador

5 Professores

1 Estagiária Esportiva

1 Auxiliar Administrativa

Equipe de Apoio ETE FMC

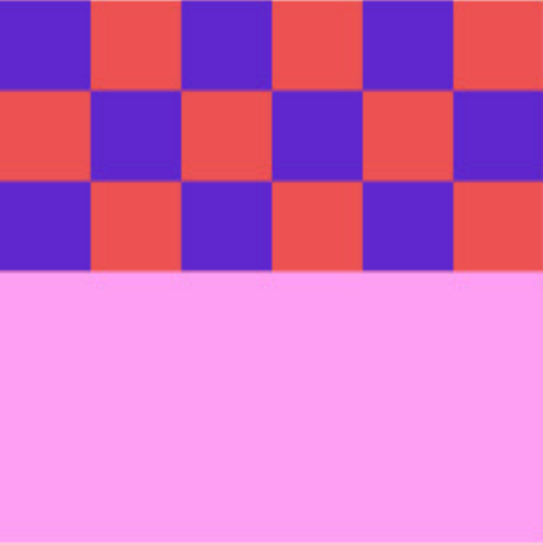
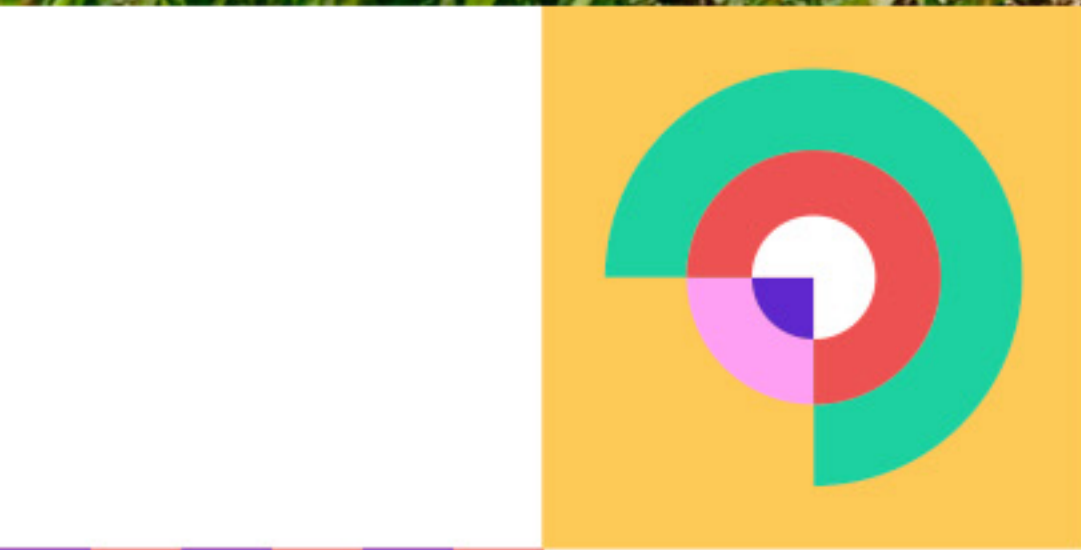
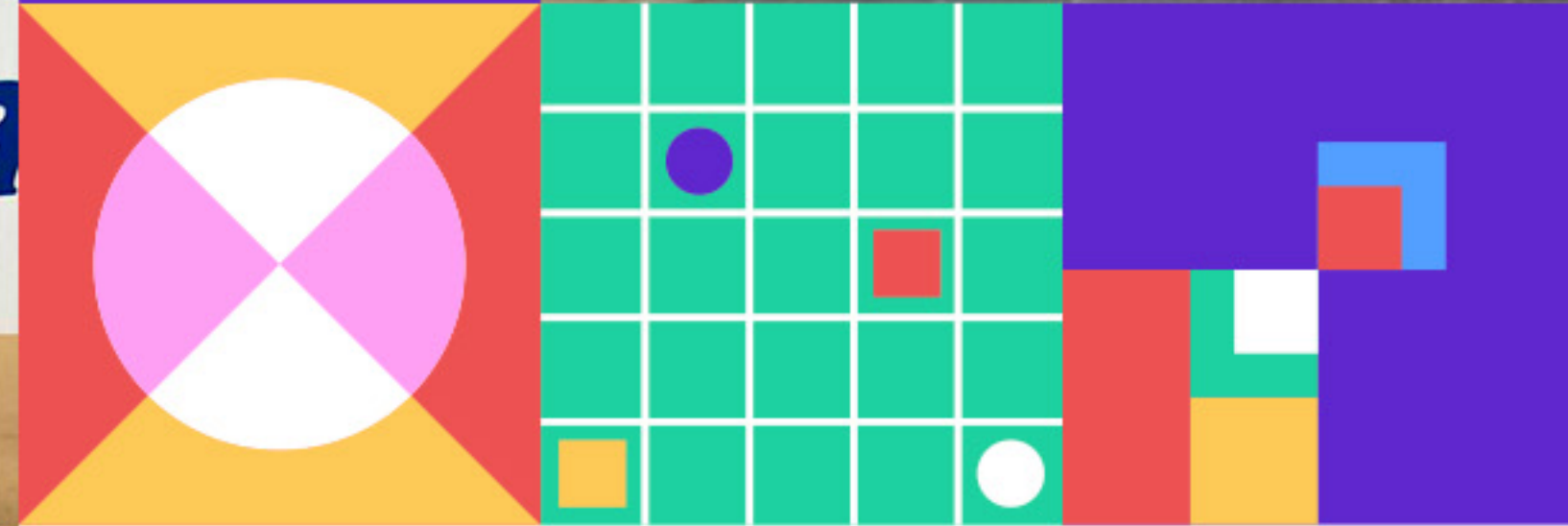
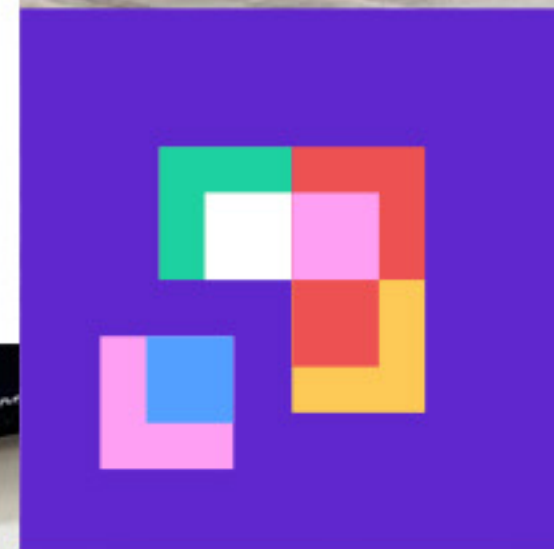
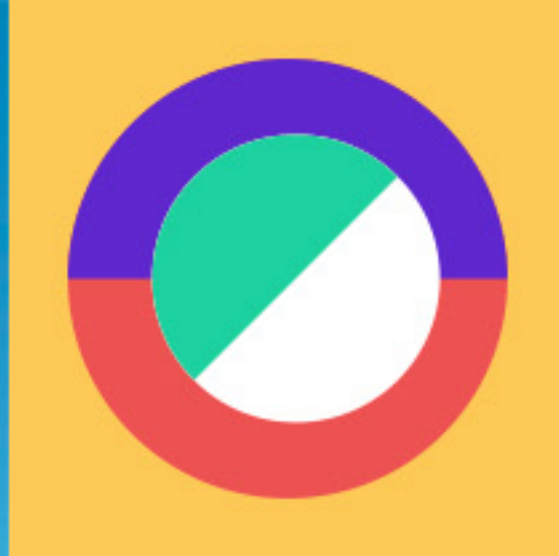

# Aulas Regulares

2 aulas semanais de 1h30 em  
diversas modalidades esportivas

# Aulas Regulares

2 aulas semanais de 1h30 em diversas modalidades esportivas

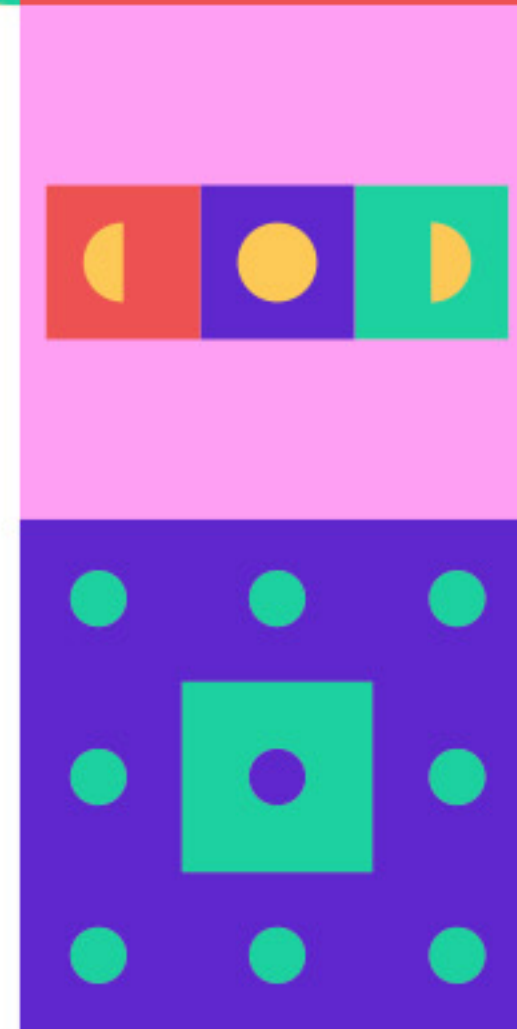
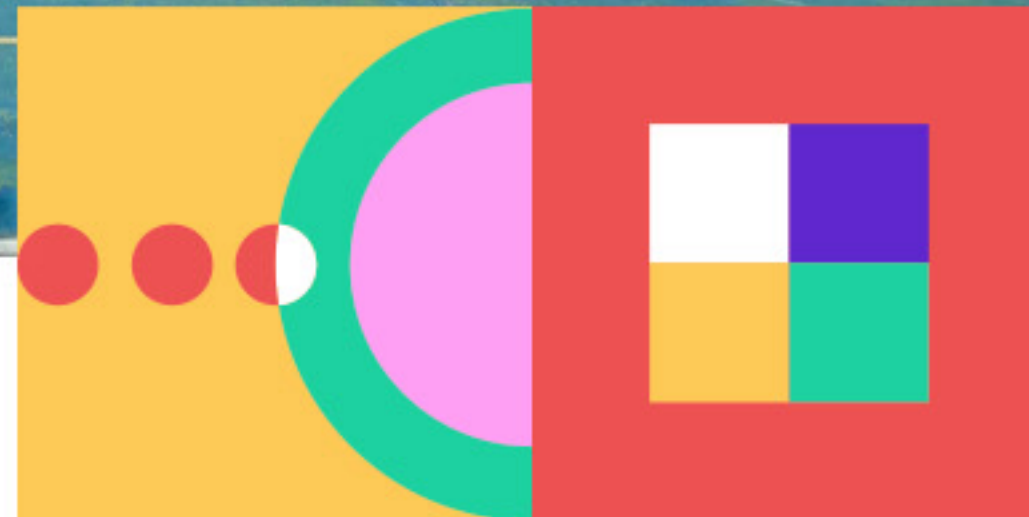
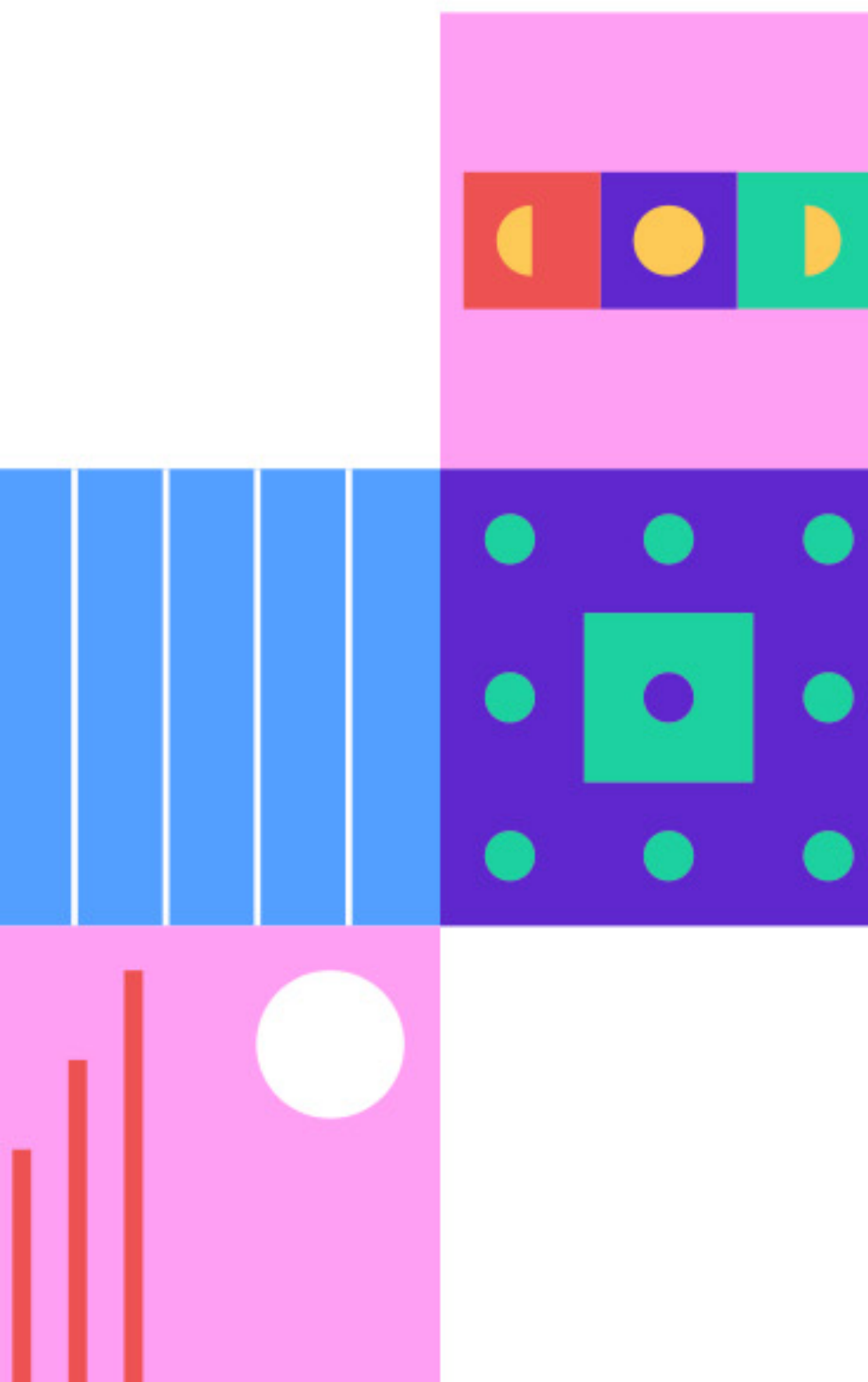

# Atividades Extras

## Aulas Recreativas de piscina



## Festivais Internos de Voleibol





# Amistoso de Basquete

com BR Score Pouso Alegre

# Atividades Extras

com participação de equipes de  
Cachoeira de Minas e Pouso Alegre

# Copa Conexão de Voleibol

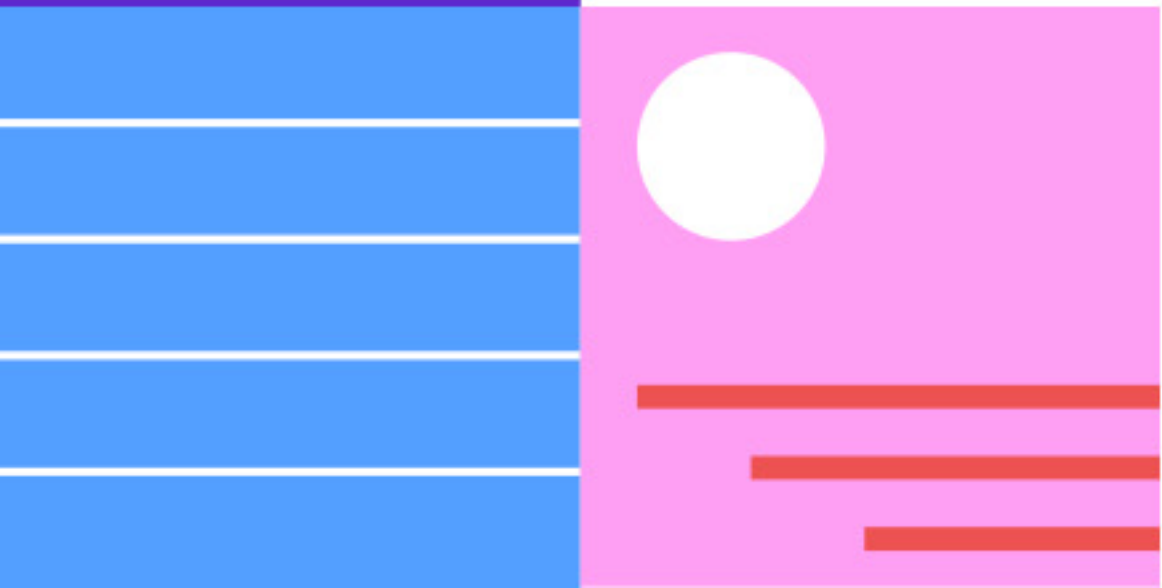
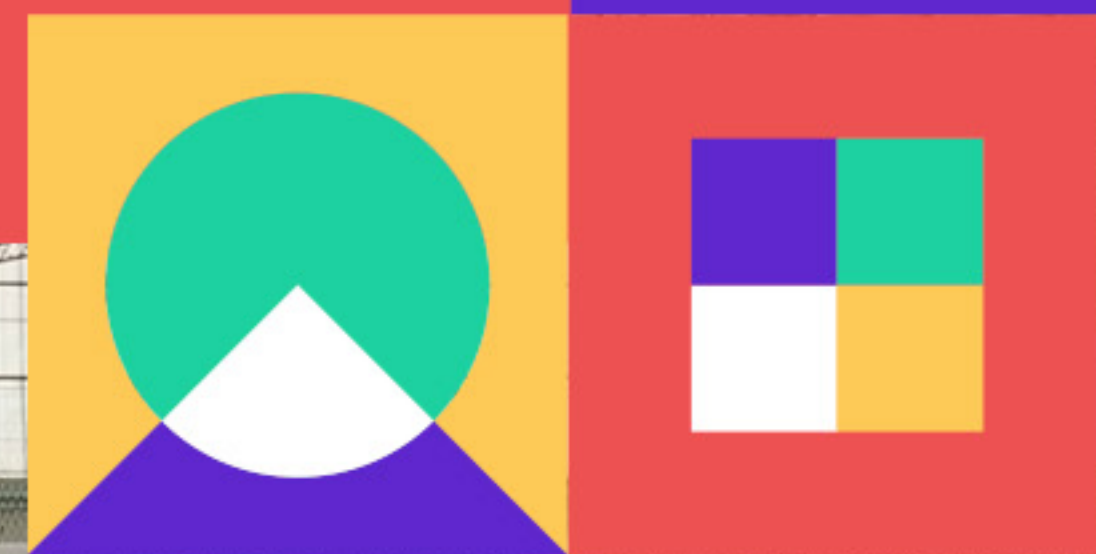
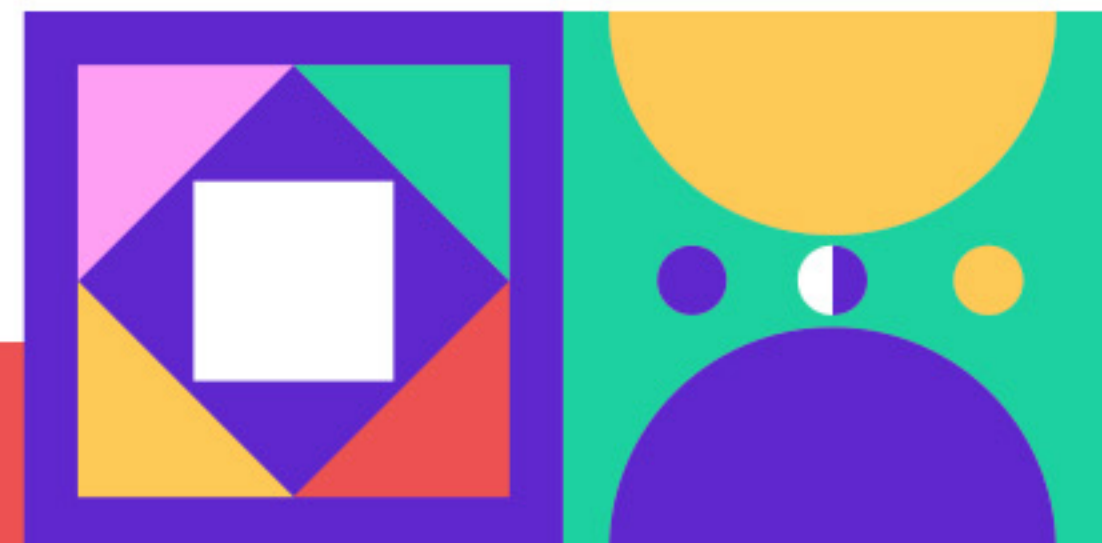



# Atividades Extras



## Copa Conexão de Futebol

com participação de equipes esportivas de Santa Rita do Sapucaí



## Copa Conexão de Basquete

com participação de equipes de Paraisópolis, Pouso Alegre e Extrema



# Clínica de Voleibol

com Seleção Brasileira  
Masculina sub-19

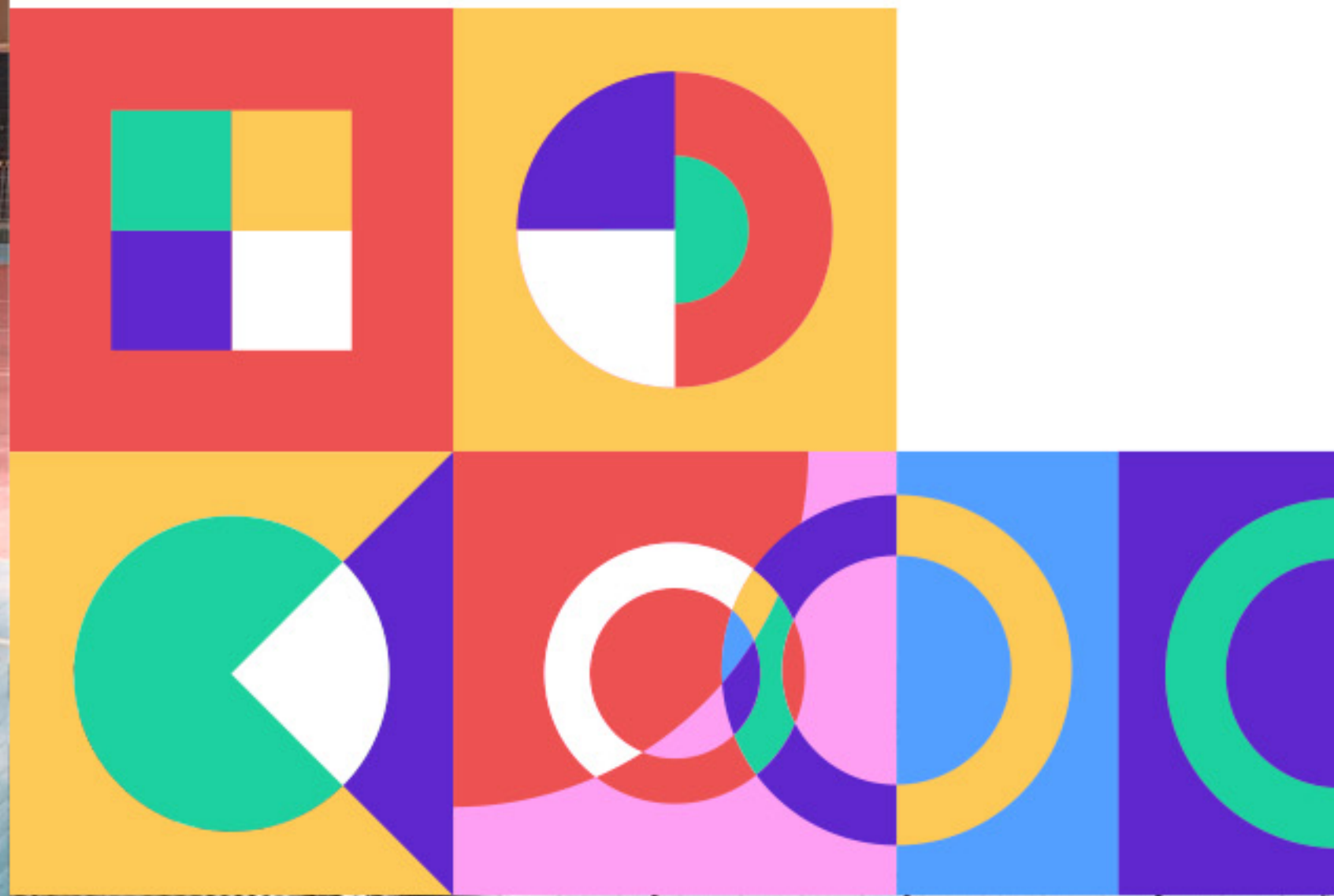

# Atividades Extras

com Seleção Brasileira Feminina  
sub-19 Vs SESI-SP sub-21

Clínica de Voleibol





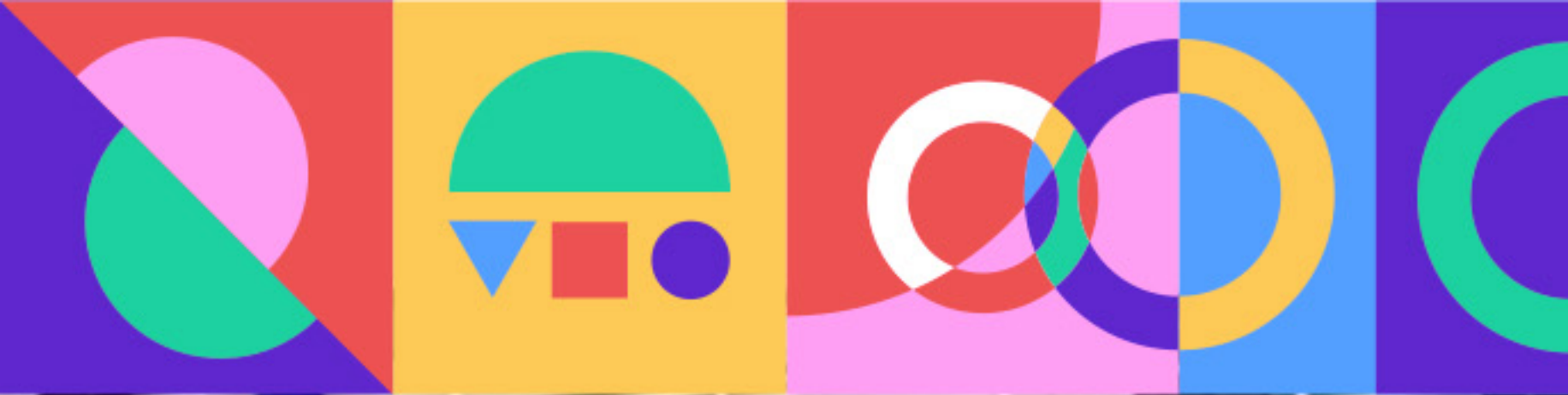

# Atividades Extras



## LIDARP 2022

Participação no  
Campeonato Regional da Liga  
Desportiva do Alto Rio Pardo



### Basquete Masculino

SUB-13

SUB-15

SUB-17



### Vôlei Masculino

SUB-17



### Vôlei Feminino

SUB-17

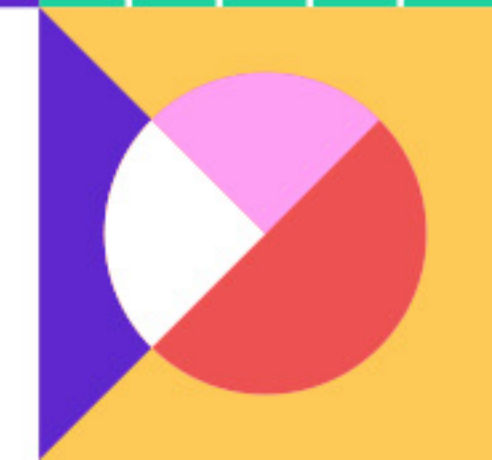
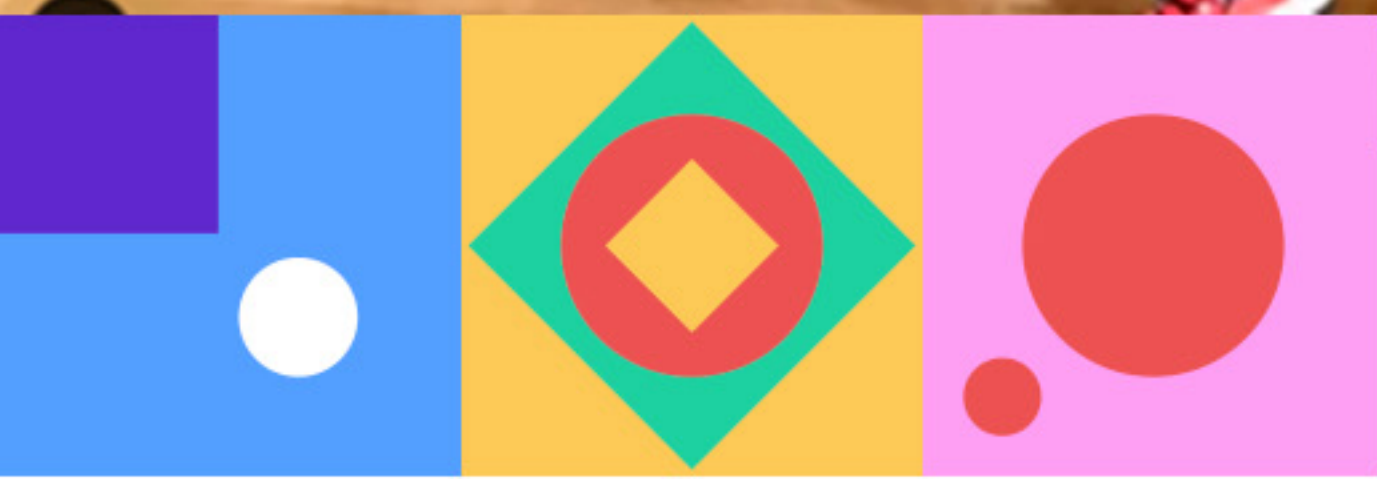
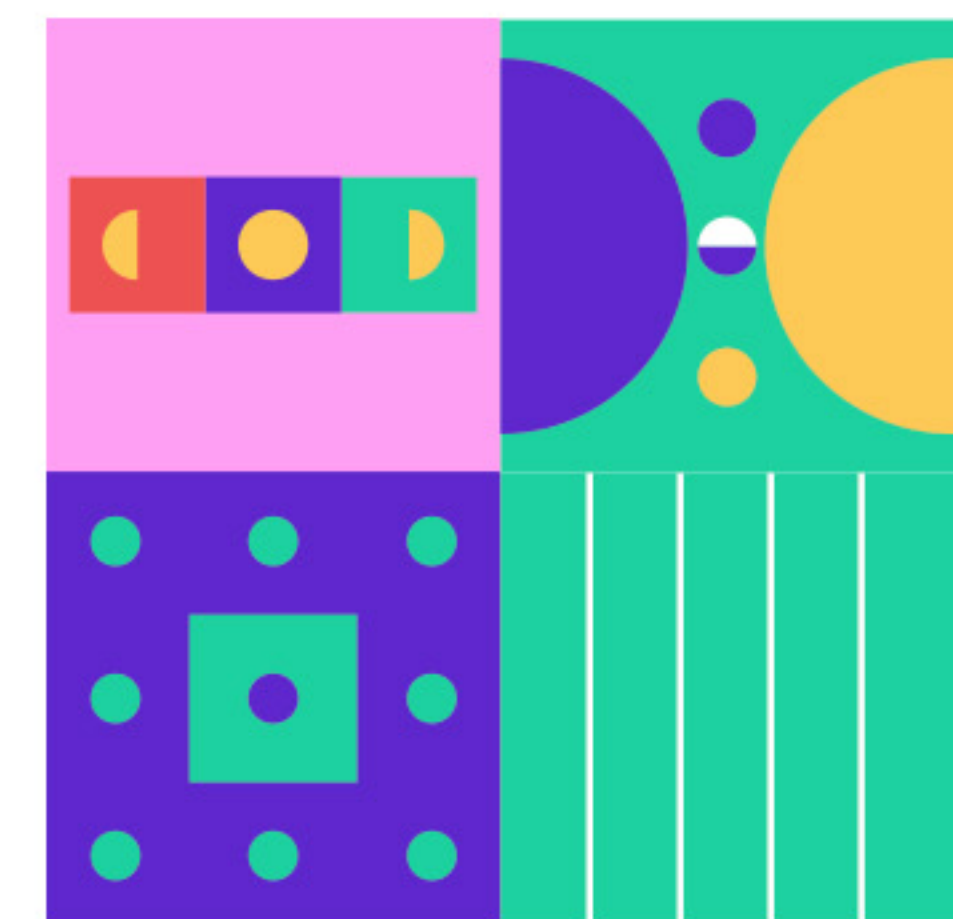



# Pesquisa com os Pais e Responsáveis

Em novembro de 2022 foi realizada uma pesquisa com os pais/responsáveis pelos alunos do Projeto Conexão Esportiva com o objetivo de mapear o impacto do projeto para os participantes.

Após ingressar no projeto Conexão Esportiva foi possível observar melhoras na saúde e condicionamento físico do(a) participante

● Concordo Totalmente	105
● Concordo Parcialmente	11
● Discordo Parcialmente	0
● Discordo Totalmente	0
● Não sei responder	0



Após ingressar no projeto Conexão Esportiva foi possível observar melhoras de bem-estar e/ou disposição para atividades diárias do(a) participante

● Concordo Totalmente	97
● Concordo Parcialmente	18
● Discordo Parcialmente	0
● Discordo Totalmente	0
● Não sei responder	1



# Pesquisa com os Pais e Responsáveis

Após ingressar no projeto Conexão Esportiva foi possível observar melhoras na capacidade de socialização do(a) participante

● Concordo Totalmente	89
● Concordo Parcialmente	25
● Discordo Parcialmente	2
● Discordo Totalmente	0
● Não sei responder	0

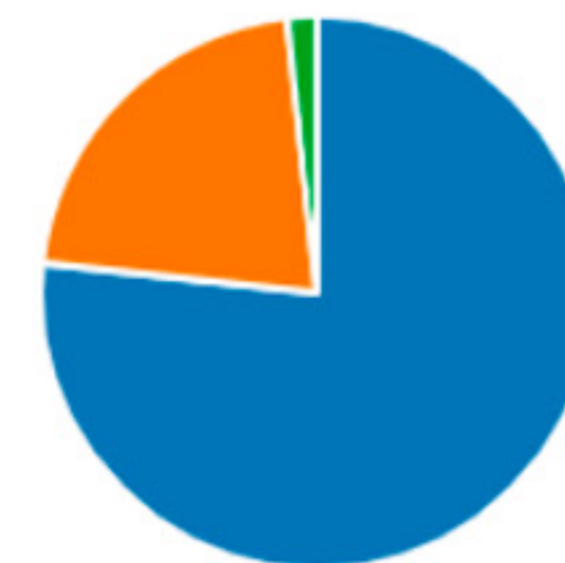

Após ingressar no projeto Conexão Esportiva foi possível observar melhoras disciplinares no(a) participante

● Concordo Totalmente	80
● Concordo Parcialmente	31
● Discordo Parcialmente	2
● Discordo Totalmente	0
● Não sei responder	3

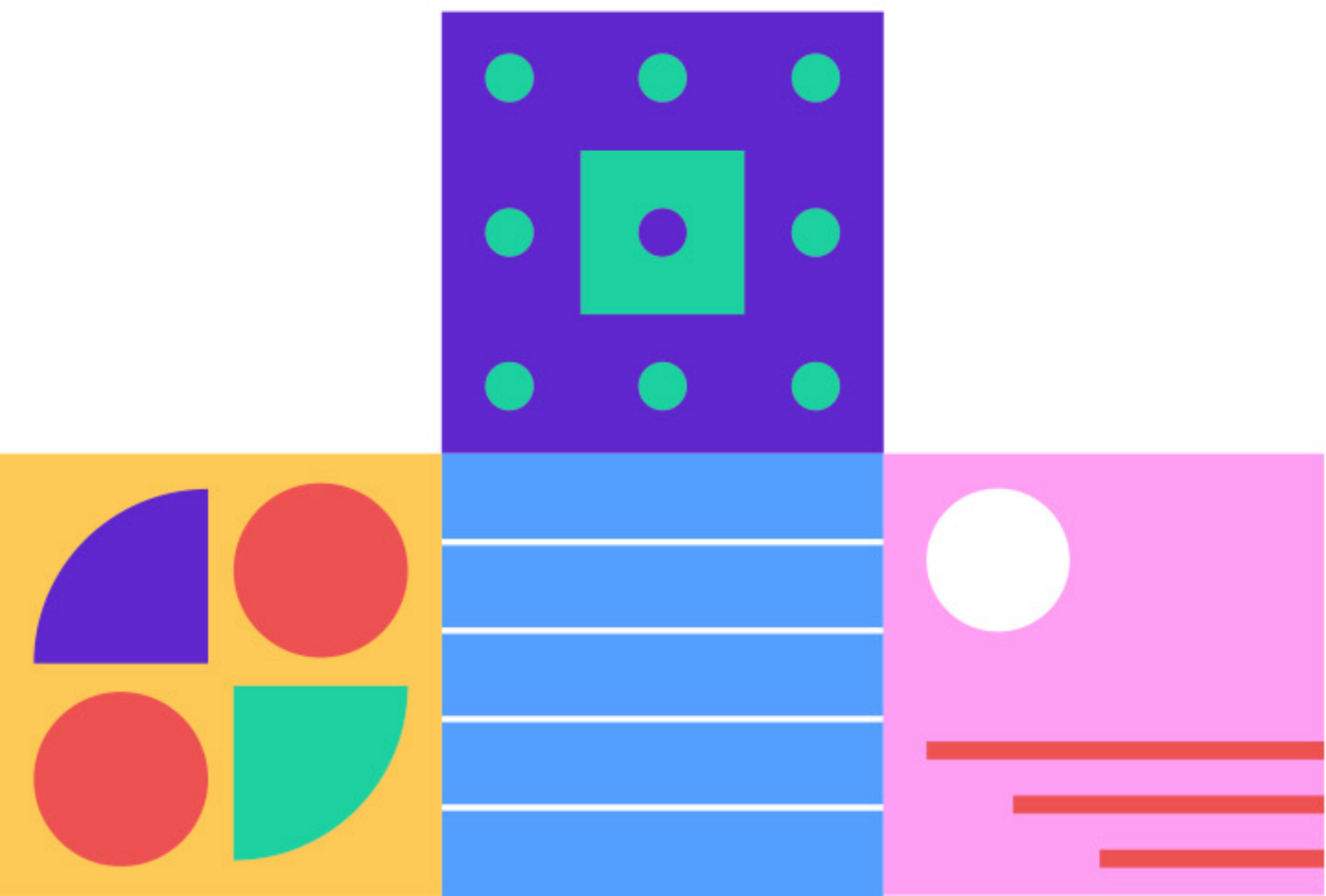
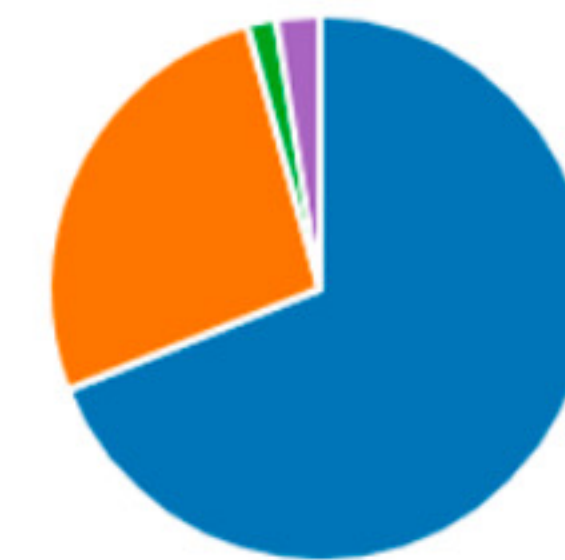

De 0 a 10 qual a importância do projeto Conexão Esportiva na formação integral do(a) participante?

Contribuição Formação

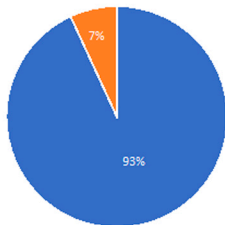

■ Nota de 9 e 10 ■ Nota de 7 e 8 ■ Nota de 0 a 6 ■

**Pesquisa  
com os Pais e  
Responsáveis**



PROJETO  
**C**  **NEXÃ**   
**ESP**  **ORTIVA**   
VIDA É O QUE ACONTECE AQUI FORA.



*Inatel* *metagal.*



MINAS  
ESPORTIVA  
INCENTIVO AO  
ESPORTE



MINAS  
GERAIS

GOVERNO  
DIFERENTE.  
ESTADO  
EFICIENTE.